

RESULTADO DE LA ENCUESTA REALIZADA A LAS EMPRESAS INSTALADORAS ASOCIADAS SOBRE LA CRISIS OCASIONADA POR EL COVID-19

DATOS AGREGADOS DE “EMPRESAS CON FORMA SOCIETARIA”

Fecha toma de datos: **12 al 20 de abril de 2020**

Respuestas recibidas: **45**

¿Cuántos trabajadores tienes en tu empresa?

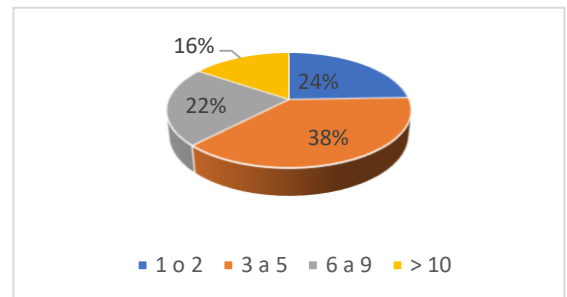

¿Cómo ha afectado la declaración del estado de alarma la actividad de tu empresa? ¿Qué porcentaje de descenso de actividad calculas en tu empresa?

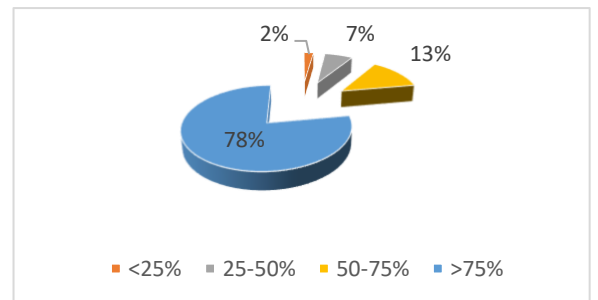

¿Tienes trabajadores de la plantilla sin trabajo?

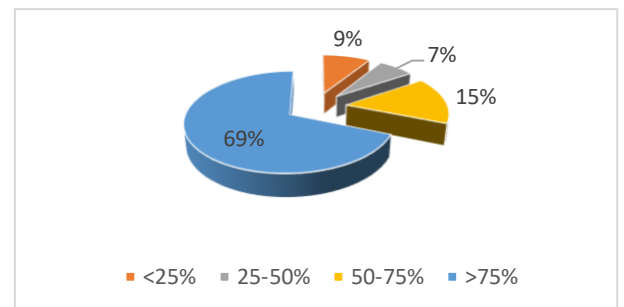

¿Tu empresa ha presentado un ERTE?

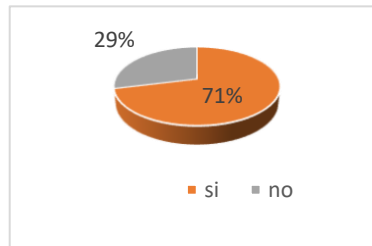

En caso afirmativo, ¿de qué tipo ha sido?

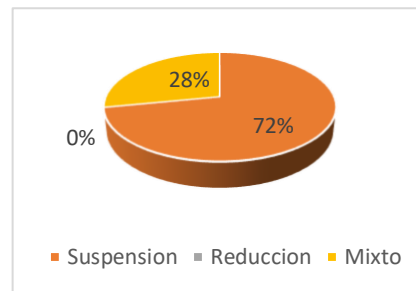

Si has presentado ERTE, ¿qué causa has alegado?

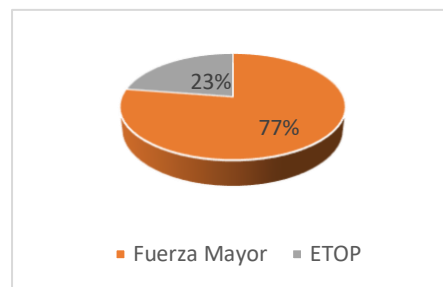

Si has presentado ERTE, ¿a cuántos trabajadores de la plantilla afecta?

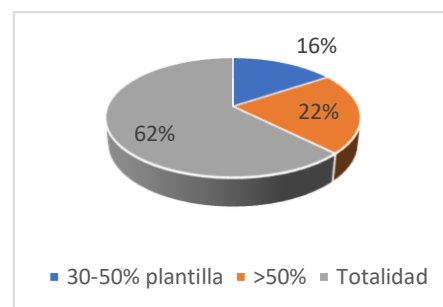

En caso de haber tramitado un ERTE ¿en qué estado de tramitación se encuentra?

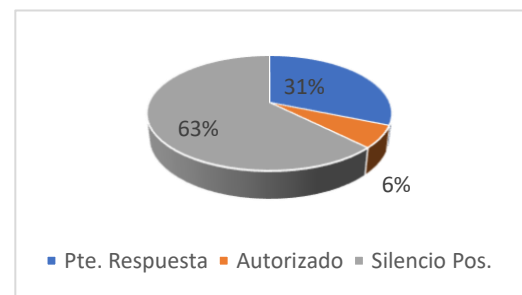

Si finalmente la Administración desestima el ERTE presentado, o posteriormente revisa su procedencia, ¿cuál sería el efecto en tu empresa?

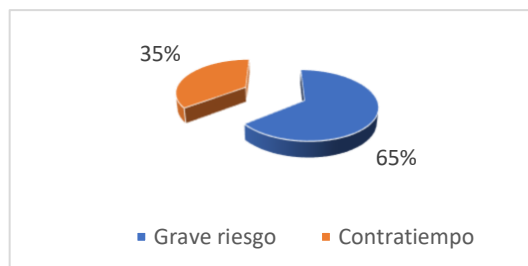

En caso de haber solicitado un ERTE por causa de fuerza mayor, ¿consideras importante el hecho de alargar su duración más allá del periodo de estado de alarma?

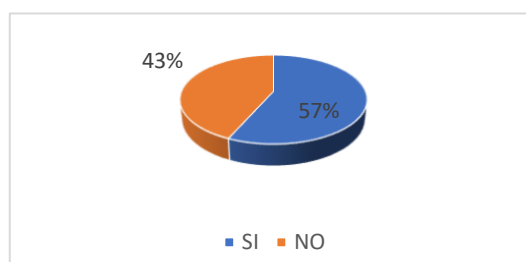

¿Tu empresa ha aplicado el permiso retribuido a sus trabajadores entre el 30 de marzo y el 9 de abril?

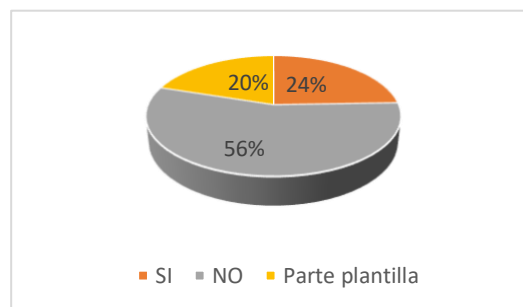

¿Has solicitado algún crédito acogido a las líneas de avales? En su caso, cuál...

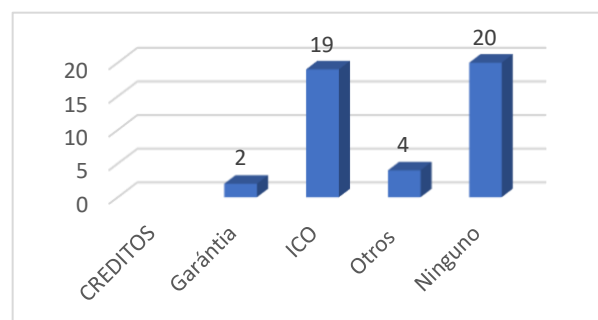

Si has solicitado algún crédito con aval del ICO o de GARANTÍA, ¿qué interés te ha ofrecido la entidad financiera? ¿Con o sin comisión de apertura?

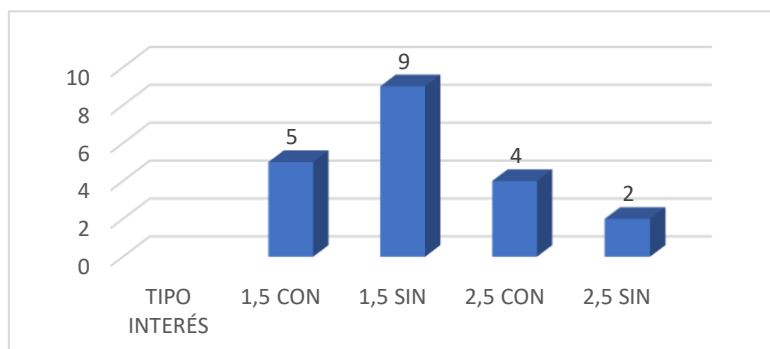

La entidad financiera, ¿te ha obligado a contratar algún otro producto o servicio? (seguros, depósitos,...)

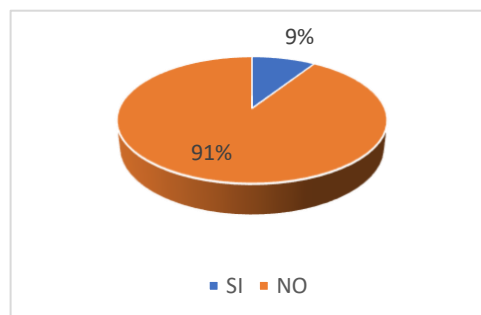

¿Consideras posible mantener o volver a la situación anterior al estado de alarma en los 6 meses posteriores a la finalización de esta crisis?

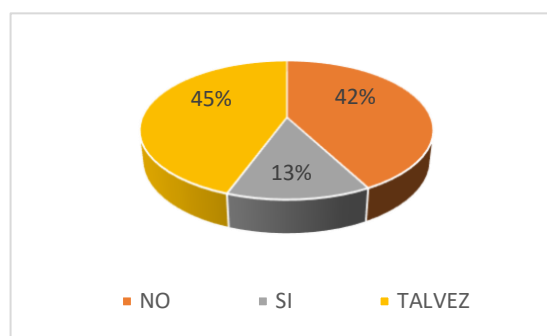

Desde que comenzó esta crisis, ¿has realizado trabajos de reparación o mantenimientos urgentes?

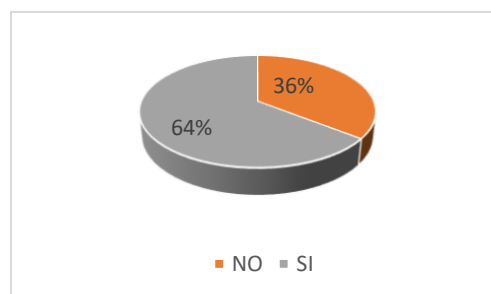

Para finalizar, indícanos los principales problemas que estás teniendo en este periodo de estado de alarma

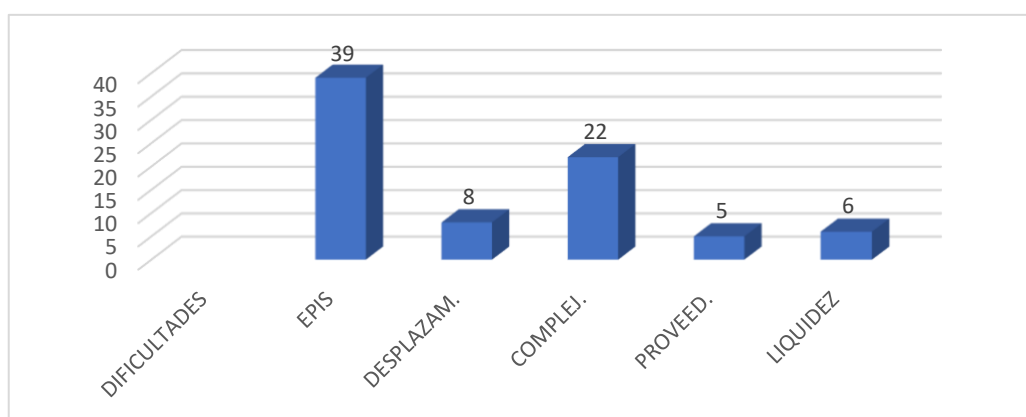

¡MUCHAS GRACIAS POR VUESTRA COLABORACIÓN!